

# Mon profil de personnalité

## Questionnaire / résultats

### Es-tu D, I, S ou C?



# Questionnaire

## Forces



1. \_\_\_\_\_ aventureux  
\_\_\_\_\_ adaptable  
\_\_\_\_\_ animé  
\_\_\_\_\_ analytique

2. \_\_\_\_\_ persistant  
\_\_\_\_\_ espiègle  
\_\_\_\_\_ persuasif  
\_\_\_\_\_ paisible

3. \_\_\_\_\_ docile  
\_\_\_\_\_ généreux  
\_\_\_\_\_ sociable  
\_\_\_\_\_ déterminé

4. \_\_\_\_\_ prévenant  
\_\_\_\_\_ retenu  
\_\_\_\_\_ compétitif  
\_\_\_\_\_ leader

5. \_\_\_\_\_ rafraichissant  
\_\_\_\_\_ courtois  
\_\_\_\_\_ réservé  
\_\_\_\_\_ inventif

6. \_\_\_\_\_ satisfait  
\_\_\_\_\_ sensible  
\_\_\_\_\_ indépendant  
\_\_\_\_\_ vif

7. \_\_\_\_\_ planificateur  
\_\_\_\_\_ patient  
\_\_\_\_\_ positif  
\_\_\_\_\_ instigateur

8. \_\_\_\_\_ sûr de lui  
\_\_\_\_\_ spontané  
\_\_\_\_\_ programmé  
\_\_\_\_\_ timide

# Questionnaire

## Forces (suite)



9. \_\_\_\_\_ organisé  
\_\_\_\_\_ obéissant  
\_\_\_\_\_ franc  
\_\_\_\_\_ optimiste

10. \_\_\_\_\_ amical  
\_\_\_\_\_ fidèle  
\_\_\_\_\_ drôle  
\_\_\_\_\_ puissant

11. \_\_\_\_\_ audacieux  
\_\_\_\_\_ délicieux  
\_\_\_\_\_ diplomatique  
\_\_\_\_\_ détaillé

12. \_\_\_\_\_ joyeux  
\_\_\_\_\_ consistant  
\_\_\_\_\_ cultivé  
\_\_\_\_\_ confiant

13. \_\_\_\_\_ idéaliste  
\_\_\_\_\_ indépendant  
\_\_\_\_\_ inoffensif  
\_\_\_\_\_ inspiré

14. \_\_\_\_\_ démonstratif  
\_\_\_\_\_ décisif  
\_\_\_\_\_ humour sèche  
\_\_\_\_\_ profond

15. \_\_\_\_\_ médiateur  
\_\_\_\_\_ musical  
\_\_\_\_\_ entreprenant  
\_\_\_\_\_ sociable

16. \_\_\_\_\_ pensif  
\_\_\_\_\_ tenace  
\_\_\_\_\_ parleur  
\_\_\_\_\_ tolérant

# Questionnaire

## Forces (suite)

17. \_\_\_\_\_ à l'écoute  
\_\_\_\_\_ sincère  
\_\_\_\_\_ dirigeant  
\_\_\_\_\_ plein de vie
18. \_\_\_\_\_ ravi  
\_\_\_\_\_ chef  
\_\_\_\_\_ organisé  
\_\_\_\_\_ mignon
19. \_\_\_\_\_ perfectionniste  
\_\_\_\_\_ plaisant  
\_\_\_\_\_ productif  
\_\_\_\_\_ populaire
20. \_\_\_\_\_ excité  
\_\_\_\_\_ audacieux  
\_\_\_\_\_ respectueux  
\_\_\_\_\_ équilibré

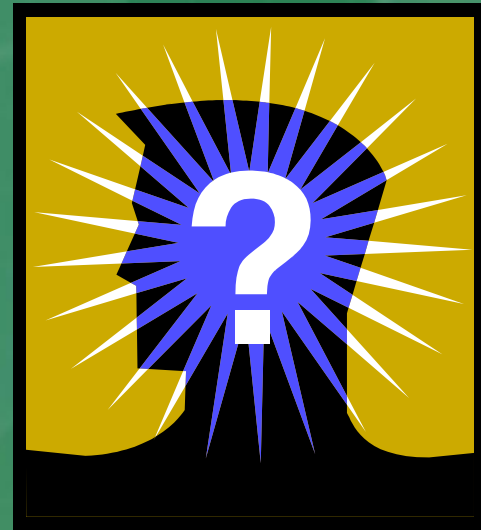

# Questionnaire

## Défis



- |    |  |    |   |
|----|--|----|---|
| 1. | <input type="checkbox"/> non expressif<br><input type="checkbox"/> très timide<br><input type="checkbox"/> effronté<br><input type="checkbox"/> autoritaire              | 5. | <input type="checkbox"/> impatient<br><input type="checkbox"/> insécurité<br><input type="checkbox"/> indécis<br><input type="checkbox"/> interrompt                |
| 2. | <input type="checkbox"/> indiscipliné<br><input type="checkbox"/> peu sympathique<br><input type="checkbox"/> réservé<br><input type="checkbox"/> difficulté à pardonner | 6. | <input type="checkbox"/> non populaire<br><input type="checkbox"/> non impliqué<br><input type="checkbox"/> imprévisible<br><input type="checkbox"/> non affectueux |
| 3. | <input type="checkbox"/> hésitant<br><input type="checkbox"/> rancunier<br><input type="checkbox"/> résistant<br><input type="checkbox"/> répétitif                      | 7. | <input type="checkbox"/> entêté<br><input type="checkbox"/> aléatoire<br><input type="checkbox"/> difficile à satisfaire<br><input type="checkbox"/> hésitant       |
| 4. | <input type="checkbox"/> méticuleux<br><input type="checkbox"/> craintif<br><input type="checkbox"/> étourdi<br><input type="checkbox"/> franc                           | 8. | <input type="checkbox"/> simple<br><input type="checkbox"/> pessimiste<br><input type="checkbox"/> fier<br><input type="checkbox"/> permissif                       |

# Questionnaire

## Défis (suite)

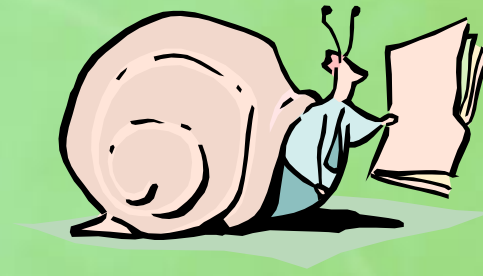

9. \_\_\_\_\_ irrité facilement  
\_\_\_\_\_ sans but  
\_\_\_\_\_ veut le dernier mot  
\_\_\_\_\_ aliéné

10. \_\_\_\_\_ naïf  
\_\_\_\_\_ attitude négative  
\_\_\_\_\_ supériorité  
\_\_\_\_\_ nonchalant

11. \_\_\_\_\_ anxieux  
\_\_\_\_\_ retiré  
\_\_\_\_\_ bourreau de travail  
\_\_\_\_\_ veut le crédit

12. \_\_\_\_\_ trop sensible  
\_\_\_\_\_ dépourvu de tact  
\_\_\_\_\_ timide  
\_\_\_\_\_ bavard

13. \_\_\_\_\_ douteux  
\_\_\_\_\_ désorganisé  
\_\_\_\_\_ dominant  
\_\_\_\_\_ déprimé

14. \_\_\_\_\_ contradictoire  
\_\_\_\_\_ introverti  
\_\_\_\_\_ intolérant  
\_\_\_\_\_ indifférent

15. \_\_\_\_\_ malpropre  
\_\_\_\_\_ changements d'humeur  
\_\_\_\_\_ marmonnements  
\_\_\_\_\_ manipulateur

16. \_\_\_\_\_ lent  
\_\_\_\_\_ têtu  
\_\_\_\_\_ centre d'attention  
\_\_\_\_\_ sceptique



# Questionnaire

## Défis (suite)

17. \_\_\_\_\_ solitaire  
\_\_\_\_\_ dictateur  
\_\_\_\_\_ paresseux  
\_\_\_\_\_ voix ou rire très fort

18. \_\_\_\_\_ non motivé  
\_\_\_\_\_ soupçonneux  
\_\_\_\_\_ fâché facilement  
\_\_\_\_\_ écervelé

19. \_\_\_\_\_ amer  
\_\_\_\_\_ agité  
\_\_\_\_\_ peu disposé  
\_\_\_\_\_ irréfléchie

20. \_\_\_\_\_ influençable  
\_\_\_\_\_ critique  
\_\_\_\_\_ astucieux  
\_\_\_\_\_ peu attentif



# Questionnaire

## Forces - **Résultat**



- |    |              |            |    |              |                |
|----|--------------|------------|----|--------------|----------------|
| 1. | <u>  2  </u> | aventureux | 5. | <u>  1  </u> | rafraichissant |
|    | <u>  4  </u> | adaptable  |    | <u>  3  </u> | courtois       |
|    | <u>  1  </u> | animé      |    | <u>  4  </u> | réservé        |
|    | <u>  3  </u> | analytique |    | <u>  2  </u> | inventif       |
| 2. | <u>  3  </u> | persistant | 6. | <u>  4  </u> | satisfait      |
|    | <u>  1  </u> | espiègle   |    | <u>  3  </u> | sensible       |
|    | <u>  2  </u> | persuasif  |    | <u>  2  </u> | indépendant    |
|    | <u>  4  </u> | paisible   |    | <u>  1  </u> | vif            |
| 3. | <u>  4  </u> | docile     | 7. | <u>  3  </u> | planificateur  |
|    | <u>  3  </u> | généreux   |    | <u>  4  </u> | patient        |
|    | <u>  1  </u> | sociable   |    | <u>  2  </u> | positif        |
|    | <u>  2  </u> | déterminé  |    | <u>  1  </u> | instigateur    |
| 4. | <u>  3  </u> | prévenant  | 8. | <u>  2  </u> | sûr de lui     |
|    | <u>  4  </u> | retenu     |    | <u>  1  </u> | spontané       |
|    | <u>  2  </u> | compétitif |    | <u>  3  </u> | programmé      |
|    | <u>  1  </u> | leader     |    | <u>  4  </u> | timide         |



# Questionnaire

## Forces - **Résultat** (suite)



9.      3   organisé  
        4   obéissant  
        2   franc  
        1   optimiste
10.     4   amical  
        3   fidèle  
        1   drôle  
        2   puissant
11.     2   audacieux  
        1   délicieux  
        4   diplomatique  
        3   détaillé
12.     1   joyeux  
        4   consistant  
        3   cultivé  
        2   confiant

13.     3   idéaliste  
        2   indépendant  
        4   inoffensif  
        1   inspiré
14.     1   démonstratif  
        2   décisif  
        4   humour sèche  
        3   profond
15.     4   médiateur  
        3   musical  
        2   entreprenant  
        1   sociable
16.     3   pensif  
        2   tenace  
        1   parleur  
        4   tolérant

# Questionnaire

## Forces - **Résultat** (suite)

17.   4   à l'écoute  
  3   sincère  
  2   dirigeant  
  1   plein de vie
18.   4   ravi  
  2   chef  
  3   organisé  
  1   mignon
19.   3   perfectionniste  
  4   plaisant  
  2   productif  
  1   populaire
20.   1   excité  
  2   audacieux  
  3   respectueux  
  4   équilibré

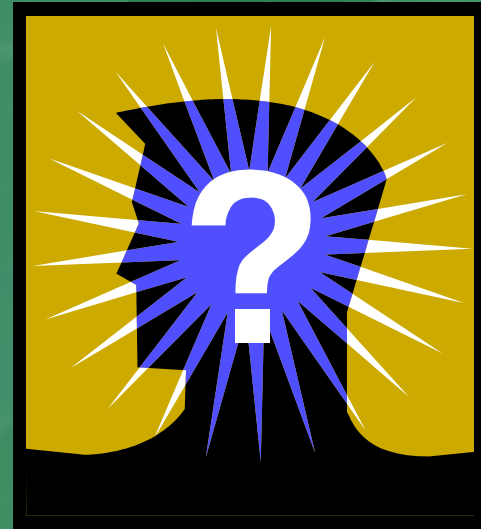

# Questionnaire

## Défis - **Résultat**

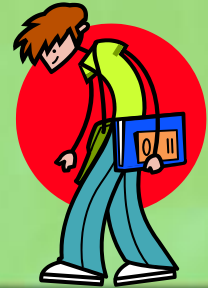

- |    |                                     |    |                                     |
|----|-------------------------------------|----|-------------------------------------|
| 1. | <u>  4  </u> non expressif          | 5. | <u>  2  </u> impatient              |
|    | <u>  3  </u> très timide            |    | <u>  3  </u> insécurité             |
|    | <u>  1  </u> effronté               |    | <u>  4  </u> indécis                |
|    | <u>  2  </u> autoritaire            |    | <u>  1  </u> interrompt             |
| 2. | <u>  1  </u> indiscipliné           | 6. | <u>  3  </u> non populaire          |
|    | <u>  2  </u> peu sympathique        |    | <u>  4  </u> non impliqué           |
|    | <u>  4  </u> réservé                |    | <u>  1  </u> imprévisible           |
|    | <u>  3  </u> difficulté à pardonner |    | <u>  2  </u> non affectueux         |
| 3. | <u>  4  </u> hésitant               | 7. | <u>  2  </u> entêté                 |
|    | <u>  3  </u> rancunier              |    | <u>  1  </u> aléatoire              |
|    | <u>  2  </u> résistant              |    | <u>  3  </u> difficile à satisfaire |
|    | <u>  1  </u> répétitif              |    | <u>  4  </u> hésitant               |
| 4. | <u>  3  </u> méticuleux             | 8. | <u>  4  </u> simple                 |
|    | <u>  4  </u> craintif               |    | <u>  3  </u> pessimiste             |
|    | <u>  1  </u> étourdi                |    | <u>  2  </u> fier                   |
|    | <u>  2  </u> franc                  |    | <u>  1  </u> permissif              |

# Questionnaire

## Défis - **Résultat** (suite)

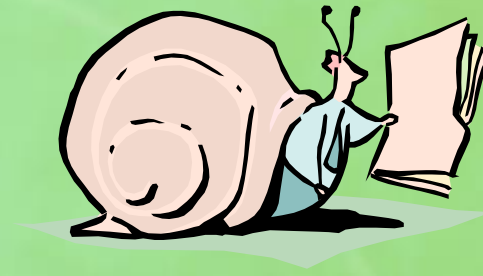

9.      1   irrité facilement  
        4   sans but  
        2   veut le dernier mot  
        3   aliéné

10.     1   naïf  
        3   attitude négative  
        2   supériorité  
        4   nonchalant

11.     4   anxieux  
        3   retiré  
        2   bourreau de travail  
        1   veut le crédit

12.     3   trop sensible  
        2   dépourvu de tact  
        4   timide  
        1   bavard

13.     4   douteux  
        1   désorganisé  
        2   dominant  
        3   déprimé

14.     1   contradictoire  
        3   introverti  
        2   intolérant  
        4   indifférent

15.     1   malpropre  
        3   changements d'humeur  
        4   marmonnements  
        2   manipulateur

16.     4   lent  
        2   têtu  
        1   centre d'attention  
        3   sceptique

# Questionnaire

## Défis - **Résultat** (suite)

17.   3   solitaire  
  2   dictateur  
  4   paresseux  
  1   voix ou rire très fort

18.   4   non motivé  
  3   soupçonneux  
  2   fâché facilement  
  1   écervelé

19.   3   amer  
  1   agité  
  4   peu disposé  
  2   irréfléchie

20.   1   influençable  
  3   critique  
  2   astucieux  
  4   peu attentif



# Types de personnalité

## 1. « I »



★ = Plaisir

- Personne qui est ouverte et directe.
- Joyeuse, très bavarde et aventureuse
- Centre d'attention
- Très mal organisée
- Travail sur plusieurs projet en même temps sans jamais en terminer un.





# Types de personnalité

## 2. « D »



! = Maintenant

- Personne très directe
- Leader / elle font tout pour atteindre leur but
- Compétitive
- Autoritaire / Têtue
- Dynamique
- Ne montre pas leurs émotions



# Types de personnalité

## 3. « C »

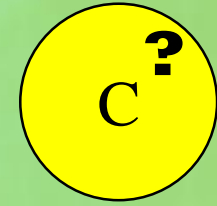

? = Questionnement

- Personne la plus organisée:
  - listes et des diagrammes
  - très ordonnée
- Dévouée aux autres
- Très sensible
- Analyse tout
- Pessimiste



# Types de personnalité

## 4. « S »

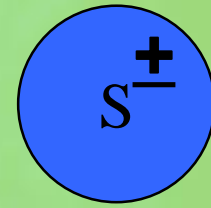

± = Flexibilité

- Personne très paisible, affectueuse et dévouée aux autres.
- À l'écoute / compassion
- Très sensible
- Ne montre pas leurs émotions
- Moins motivée



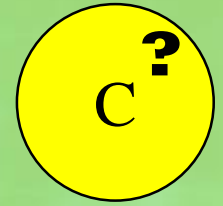
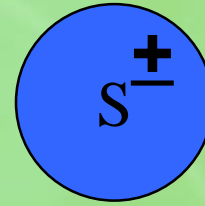

Question	Quoi?	Qui?	Comment?	Pourquoi?
Couleur	Vert	Rouge	Bleu	Jaune
Animal	Doberman	Caniche	Chat	Poisson tropical
Voiture	Mercedes / Cadillac	Convertible	Familiale	Honda / Toyota
Slogan	Vas-y!	Brille!	Un pour tous et tous pour un!	Prépare-toi!
Philosophie	Je veux cela, hier!	Ayons du plaisir!	Ensemble on peut réussir!	Ne montre pas toutes tes cartes!
Magazine	Actualité	Star Inc.	Reader's Digest	Québec Science
Cible	Prêt, tire, vise	Prêt, vise, parle	Prêt, prêt, prêt	Prêt, vise, vise
Besoins	Défis	Reconnaissance	Appréciation	Bonne réponse



## Personnalité - D (vert)

Un *D* est une personne qui est extravertie et centrée sur la tâche.  
Est *Dominante, Directe, Difficile, Décisive, Déterminée* et une personne d'action.

Ses *forces* sont : déterminée, indépendante, optimiste, pratique, productive, décisive, meneur (leader) et confiante. Elle est aussi courageuse, orientée vers un but, trouve des solutions facilement, compétitive et franche.

Ses *faiblesses* sont : peut être cruelle, sarcastique, dominante, inconsidérée, orgueilleuse, maline et autosuffisante. Il peut être insouciant, impolie, impatient, arrogant, vaniteux, offensant et sans pitié.

Un *D* aime les activités, les défis, la compétition, les débats, faire des choses (bouger), un travail difficile, commander un groupe.

Les personnes de type *D* :

- peuvent critiquer des tâches mal exécutées
- se prennent des charges de travail incroyables / doivent apprendre à déléguer des responsabilités
- croient qu'encourager les autres n'est pas nécessaire
- ne s'inquiètent pas pour les autres personnes

Les personnes de type *D* sont :

- orientées vers un but
- difficiles à plaire
- fermes
- attentifs à leur performance
- sûres d'elles-mêmes

Ils n'aiment pas ...

- ceux qui ne peuvent pas se décider
- les beaux parleurs, mais les petits faiseurs
- les activités sans buts précis
- les activités lentes
- les paresseux
- suivre les ordres des autres



Les personnes de type *D* désirent que les autres soient :

- rapides
- directs
- un gagnant
- confiants
- spécifiques
- motivé

Les personnes de type *D* deviennent de bons :

- |                                    |                      |
|------------------------------------|----------------------|
| Administrateurs                    | Directeurs de ventes |
| Agents de développement immobilier | Directeurs           |
| Agent de paix                      | Entraîneurs          |
| Agents du FBI, ou CIA              | Entrepreneurs        |
| Athlètes                           | Enquêteurs privés    |
| Architecte                         | Gendarmes militaires |
| Avocats                            | Marins               |
| Boxeurs                            | Motivateurs          |
| Chefs de nouvelles                 | Officiers militaires |
| Conducteur de camions lourd        | Pilote               |
| Conducteur de voiture de course    |                      |



## Personnalité - I (rouge)

Un *I* est une personne qui est extravertie et centrée sur les autres.

Est Inspirante, Influente, Impressionnable, Interactive, Impressionnante et intéressée aux gens.

Ses *forces* sont : amicale, compatissante, sans souci, extravertie, enthousiaste, chaleureuse et est une compagnie amusante. Il est aussi optimiste, persuasive, communicative, spontanée et imaginative.

Ses *faiblesses* sont: faible volonté, instable, indisciplinée, agitée, tapageuse, peu fiable et exagère. Il peut être irréaliste, manipulatrice, émotionnelle, impulsive, sans objectif, excitée, rêveuse et superficielle.

Un *I* aime le contact avec les autres, les activités multiples, rendre les autres heureux, faire rire les autres, les projets à court terme et s'amuser.

Les personnes de type *I* :

- sont amusant à observer
- sont d'excellents initiateurs
- ne sont pas des bons finisseurs (Ils ne finissent pas souvent ce qu'ils commencent.)
- sont sympathiques
- exagèrent beaucoup
- sont facilement excités

Les personnes de type *I* sont :

- des personnes qui ont beaucoup d'amis
- parlent beaucoup, mais ne font pas ce qu'ils disent
- ont besoin de l'autodiscipline

Ils n'aiment pas ...

- être ignorés
- être seul
- être ridiculisés
- n'aiment pas des tâches qui se répètent

Les personnes de type *I* désirent que les autres soient :

- amusants
- positifs
- stimulants
- enthousiastes
- réceptifs
- enjoués

Comme travail, les personnes de type *I* deviennent de bons :

- Acteurs
- Opérateurs téléphoniques
- Agents de voyage
- Orateurs
- Artistes
- Personnalités de radio
- Clown de cirque
- Raconteurs
- Comédiens
- Vendeurs
- Conférenciers
- Conseillers en mariage
- Enseignants
- Entraîneurs
- Hommes politiques





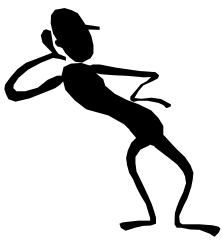

## Personnalité - S (bleu)

Un S est une personne qui est réservée et centrée sur les autres.  
Est Serviable, Stable, Sérieuse, Sympathique et Secrète.

Ses *forces* sont: calme, sûre, facile à vivre, digne de confiance, efficace, pratique et humoristique. C'est une personne qui est détendue, coopérative, stable, écoute efficace, constante, compatissante, aimable et méthodique.

Ses *faiblesses* sont: craintive, indécise, spectatrice, soucieuse de sa protection, non-motivée, égoïste et timide. Elle est également une personne qui manque d'initiative, dépendante des autres, n'aime pas les changements, lente et rancunière.

Un S aime la paix, les habitudes, attendre, les environnements sûrs, terminer le travail et préfère le travail d'équipe.

Les personnes de type S :

- se motivent en aidant les autres
- sont rarement pressées par le temps
- préfèrent les méthodes éprouvées
- vous rassureront de leur soutien
- sont sentimentales
- requièrent beaucoup d'appréciation

Les personnes de type S sont :

- des personnes facilement manipulées
- réticentes à prendre des décisions
- les meilleures personnes au monde
- des amis fidèles
- des pauvres initiateurs
- de merveilleux finisseurs

Ils n'aiment pas ...

- l'insensibilité
- les surprises
- qu'on leur crie après
- les malentendus
- le sarcasme
- qu'on les pousse à faire des choses

Les personnes de type S désirent que les autres soient :

- doux
- patients
- plaisants
- compréhensifs
- attentionnés
- gentils

Comme travail, les personnes de type S deviennent de bons :

- Agents immobiliers
- Aides familiales
- Artistes
- Chefs cuisiniers
- Chefs de services
- Chercheurs
- Commis à la clientèle
- Conseillers
- Directeurs de funérailles
- Directeurs des ressources humaines
- Enseignants au primaire
- Gérants
- Infirmières
- Libraires
- Peintres
- Pharmaciens
- Planificateurs
- Secrétaires
- Serveurs
- Travailleurs en garderie
- Travailleurs sociaux
- Vétérinaires





## Personnalité - C (jaune)

Un C est une personne qui est réservée et centrée sur la tâche.  
Est Calculateur, Compétent, Conscientieux, Contemplatif et Correcte.

Les *forces* sont: douée, analytique, sensible, perfectionniste, esthétique, idéaliste, loyale, se sacrifie et fait les choses à fond. C'est une personne qui est ordonnée, logique, intense, curieuse, pose des questions et précise.

Les *faiblesses* sont: égocentrique, d'humeur changeante, critique, négative, rigide, théorique, antisociale et vengeresse. Elle est également une personne qui est compulsive, fouineuse, facilement offensée, craintive, doute.

Un C aime la cohérence, le détail, l'excellent travail, la créativité, la perfection et ne pas se tromper.

Les personnes de type C :

- font preuve d'imagination
- ont tendance à irriter les autres
- désirent dépasser les attentes
- posent beaucoup de questions
- désirent comprendre
- sont conscients des défis

Les personnes de type C sont :

- des personnes difficiles à satisfaire
- méticuleuses (à la lettre)
- dévouées à la tâche
- portées à se sacrifier pour les autres
- logiques
- sensibles aux détails

Elles n'aiment pas ...

- être critiqués
- l'ambition sans plan
- la médiocrité
- les interruptions inutiles
- les erreurs
- les changements imprévus

Les personnes de type C désirent que les autres soient :

- accommodants
- structurés
- précis
- analytiques
- responsables
- raisonnables

Les personnes de type C deviennent de bons :

- Administrateurs hospitaliers
- Aides comptables
- Architectes
- Artistes
- Auteurs
- Avocats
- Banquiers
- Chirurgiens
- Compositeurs
- Comptables
- Dentistes
- Ingénieurs
- Inventeurs
- Libraires
- Machinistes
- Mécaniciens
- Menuisiers
- Musiciens
- Photographes
- Pilotes
- Professeurs
- Programmeurs d'ordinateurs
- Réparateurs d'appareils-photos
- Scientifiques
- Statisticiens

